1 сентября 2024 года в Академическом районе будет открыта новая общеобразовательная школа

Речь идет о самой необычной для столицы Среднего Урала школе на 1200 учеников.

Это пятиэтажное учреждение станет самым высотным учебным заведением Екатеринбурга.

Школа станет седьмой на территории проекта комплексной застройки в Академическом

АКАДЕМИЧЕСКИЙ

Академический — самый новый, яркий и молодой район Екатеринбурга. Реальный пример реализации в России идеи комплексного развития территории, мирового тренда в развитии современных городов.

Район полностью обеспечен социальной инфраструктурой. Доступны стадионы, секции и кружки. Здесь построены современные школы, детские сады, поликлиники.

Академический отличается не только безопасностью и комфортом, но и инновационными технологиями.

Площадь территории	Будет проживать	Площадь жилья	Коммерческие помещения
1 300 гектаров	325 тыс. человек	9 000 000 кв. метров	4 200 000 кв. метров

В Академическом продлено действие одной из самых востребованных **специальных программ покупки жилья** – для сотрудников государственных образовательных учреждений.

В перспективе в рамках концепции Наукограда планируется также создание нескольких колледжей и строительство Медицинского университета. Учебные заведения в Академическом прогрессивные и современные, а педагогические коллективы – одни из сильнейших в городе.

Академический – доступный для транспорта район, в декабре его подключили и к трамвайному движению

Школа разместится в периметре улиц Академика Вавилова – Академика Ландау – Матвеевская в квартале № 17 второй очереди планировочного района «Академический». В перспективе она примет 1200 учеников

Конструкция визуально объединит два входа — в крыло начальной школы и в блок средней и старшей школы. Внутри здания появится двусветное пространство вестибюля с открытой лестницей для удобного сообщения зрительного зала с вестибюльной частью здания школы.

Вестибюль — отправная точка, определяющая различные варианты использования пространства. Помимо стойки регистрации там будут две зоны рекреации, информационные экраны с навигацией, расписанием занятий, актуальными новостями и многим другим.

Два больших спортивных зала

и малый спортивный зал

Зрительный зал на 320 посадочных мест

На первом этаже помимо блоков учащихся размещаются: столовая, медицинский блок, спортивные и технические помещения

Зона отдыха состоит из шести площадок для подвижных игр, площадки для тихого отдыха, двух площадок для проведения общешкольных мероприятий.

Приглашаем присоединиться к нашему коллективу:

- учителей начальных классов
- учителей русского языка и литературы
- учителей математики и информатики
- учителей истории и обществознания
- учителей физики, технологии, географии
- учителей иностранного языка (английский язык)
- учителей изобразительного искусства, музыка, педагогов дополнительного образования
- учителей физической культуры и ОБЖ
- педагога-психолога, учителя-логопеда, социального педагога
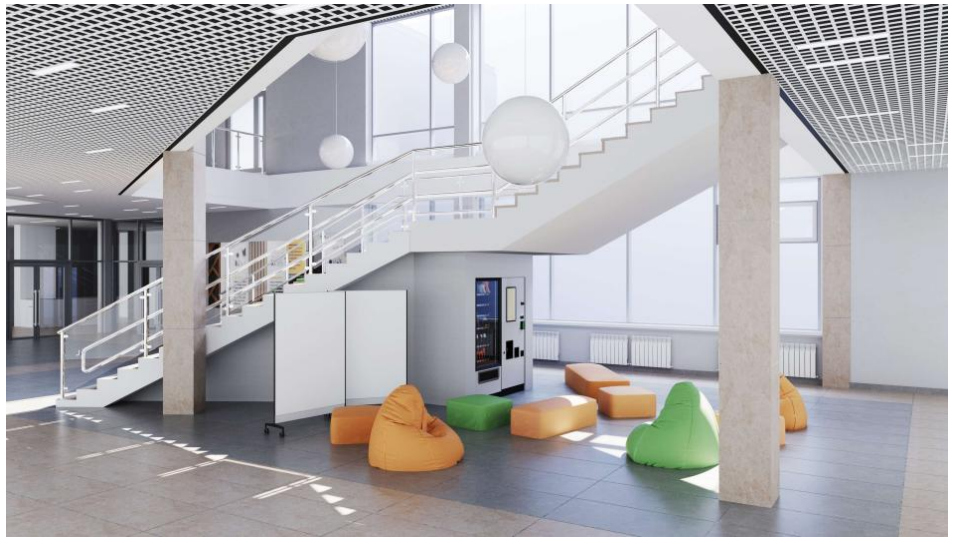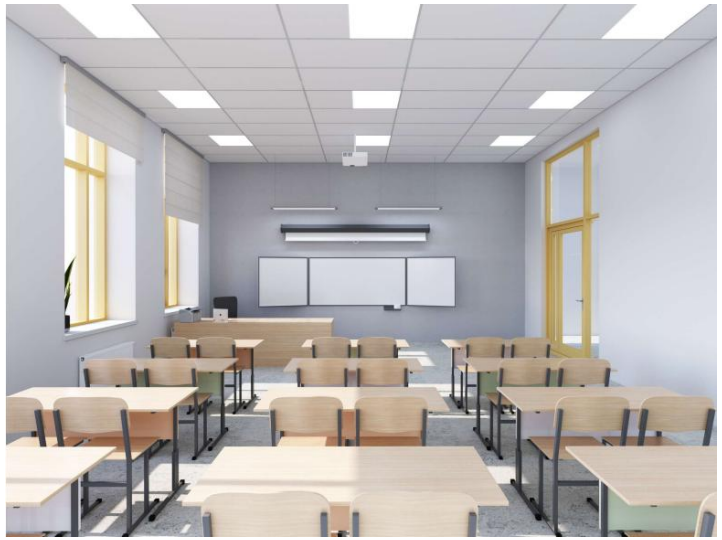
Ждем ваши резюме на электронную почту ruo-akadem@ekadm.ru